

INFORME DE MONITOREO DE MEDIOS*

Fecha: 18/07/2022

Semana N° 29

Coordinación de Vigilancia Epidemiológica

*Vigilancia basada en eventos de interés epidemiológico mediante el monitoreo de medios abiertos de comunicación locales y nacionales.

Reporte de eventos:

Amenaza	Tema	Medio	Fecha	Resumen	Liga	Prioridad
Biológico	Desastre ambiental en Morelos	El Sol de Cuernavaca	18 julio 2022	La reforestación inadecuada por parte de autoridades ambientalistas, la falta de políticas públicas respecto al tema, así como el desorden en la disposición final de los desechos sólidos, son un caldo de cultivo que están condenando a Morelos al desastre ecológico, coinciden expertos y encargados de las áreas de desarrollo sustentable.	https://www.elsoldecuernavaca.com.mx/loca/morelos-vive-un-desastre-ambiental-8606142.html	Bajo
Biológico	Vacunación Covid-19	Diario de Morelos	17 julio 2022	La Brigada Correcaminos en Morelos informa que del lunes 18 al viernes 22 de julio, continúa en la entidad la vacunación contra COVID-19 en la población rezagada en 12 a 17 años y mujeres embarazadas con dosis de Pfizer, así como la aplicación de dosis de Cansino en personas rezagadas mayores de 18 años en adelante.	https://www.diariodemorelos.com/noticias/en-morelos-continua-vacunacion-para-menores-de-12-17-años-y-rezagados-de-18-años-en-adelante	Bajo
Biológico	No habrá vacunación Covid-19	La Unión	18 julio 2022	Por segunda semana consecutiva no habrá vacunación pediátrica anticovid para niños de 5 a 11 años en el estado ni la zona sur, pero se mantiene para la población de 12 a 17, rezagados y mujeres embarazadas.	https://www.launion.com.mx/morelos/zona-sur/noticias/209984-por-segunda-semana-no-habrá-vacunacion-anticovid-para-ninos.html	Bajo
Biológico	Abasto de agua	La Unión	18 julio 2022	Luego de que el pasado viernes se reportó el robo de cable de cobre en el pozo "el Terrero" que abastece al Centro de la cabecera municipal, las autoridades confirmaron que se verá afectado el servicio para los usuarios que dependen de esta fuente de abastecimiento.	https://www.launion.com.mx/morelos/zona-sur/noticias/209982-robo-de-cable-afecta-parcialmente-abasto-de-agua.html	Bajo
Biológico	Abasto de agua	La Unión	18 julio 2022	La Secretaría de Salud informó este domingo en un comunicado que a la fecha en Morelos se han estudiado 325 mil 877 personas, de las cuales se han confirmado 76 mil 041 con coronavirus covid-19; 2 mil 017 están activas y se han registrado 5 mil 308 defunciones.	https://www.launion.com.mx/morelos/avances/noticias/209966-en-morelos-76-041-casos-confirmados-acumulados-de-covid-19-y-5-308-decesos.html	Bajo
Biológico	Falta de abasto de agua	La Unión	18 julio 2022	Luego de que el pasado viernes se reportó el robo de cable de cobre en el pozo "el Terrero" que abastece al Centro de la cabecera municipal, las autoridades confirmaron que se verá afectado el servicio para los usuarios que dependen de esta fuente de abastecimiento.	https://www.launion.com.mx/morelos/zona-sur/noticias/209982-robo-de-cable-afecta-parcialmente-abasto-de-agua.html	Bajo



<http://ssm.gob.mx>



Servicios de Salud Morelos



@MorelosSalud

Callejón Borda N°3 Col. Centro C.P. 62000
Teléfono (777) 312 62 31 / 314 33 36 ext. 222

**Calle Gómez Azcárate No. 205, Col. Lomas de la Selva
C.P. 62270, Cuernavaca, Morelos. Tel.: 777 102 25 56**

INFORME DE RIESGOS METEOROLÓGICOS

Fecha: 18/07/2022

Semana N° 29

Coordinación de Vigilancia Epidemiológica

Fuente: Servicio Meteorológico Nacional de México, CONAGUA.

EL HURACÁN "ESTELLE" OCASIONARÁ LLUVIAS PUNTUALES INTENSAS QUE PODRÍAN GENERAR DESLAVES E INUNDACIONES EN ZONAS DE SINALOA

Este día, el centro del **Huracán "Estelle"** se desplazará al sur de Baja California Sur. La entrada de humedad generada por su circulación en interacción con el **monzón mexicano**, reforzará las condiciones para lluvias puntuales intensas en Sinaloa, así como lluvias fuertes a muy fuertes en el noroeste y occidente mexicano. Asimismo, se pronostican rachas de viento de 50 a 70 km/h, así como olas de hasta 4 metros de altura significativa en las costas de Baja California Sur, Sinaloa, Nayarit, Jalisco y Colima. Un **canal de baja presión** se extenderá desde el occidente hasta el centro de México y en combinación con la entrada de humedad proveniente de ambos océanos, ocasionará lluvias fuertes a muy fuertes, tormentas eléctricas y posible caída de granizo en dichas regiones. La **onda tropical Núm. 13** recorrerá la Península de Yucatán e interaccionará gradualmente con un **canal de baja presión** sobre el sureste del territorio nacional, generando lluvias fuertes y descargas eléctricas en Oaxaca y Chiapas. Finalmente, prevalecerá el ambiente caluroso a muy caluroso en estados del noroeste, norte y noreste de la República Mexicana, así como extremadamente caluroso con temperaturas máximas superiores a 45 °C en Baja California (noreste) y Sonora (noroeste).

*Para más información del **Huracán "Estelle"** en el Océano Pacífico, consulta el aviso del Servicio Meteorológico Nacional a través de:*

<https://smn.conagua.gob.mx/es/pronosticos/aviso/aviso-de-ciclon-tropical-en-el-oceano-pacifico>

Las lluvias se acompañarán de descargas eléctricas, vientos fuertes y probable caída de granizo que podrían ocasionar incremento en los niveles de ríos y arroyos, deslaves e inundaciones en zonas bajas del occidente y sur de México.

Lluvias fuertes con puntuales muy fuertes (50-75mm):

Baja California Sur, Colima, Michoacán, **Morelos**, Hidalgo, Estado de México, Ciudad de México, Tlaxcala, Puebla, Tabasco, Campeche, Yucatán y Quintana Roo.

Temperaturas Máximas de 30-35 °C:

Zacatecas, Jalisco, Colima, Puebla (suroeste), Guerrero y Oaxaca.

Pronóstico en región Mesa Central:

Cielo medio nublado y ambiente fresco por la mañana, así como frío en zonas altas de Tlaxcala, Puebla e Hidalgo. **Por la tarde, cielo nublado con** lluvias puntuales muy fuertes en Guanajuato, fuertes en Querétaro, así como **chubascos en Morelos**, Hidalgo, Tlaxcala y Puebla. Ambiente vespertino templado a cálido en la región y caluroso en zonas de Morelos. Viento de componente este de 15 a 30 km/h.

SISTEMAS METEOROLÓGICOS ACTUALES

Núm. 397 del 18 de julio de 2022 / 06:00 horas

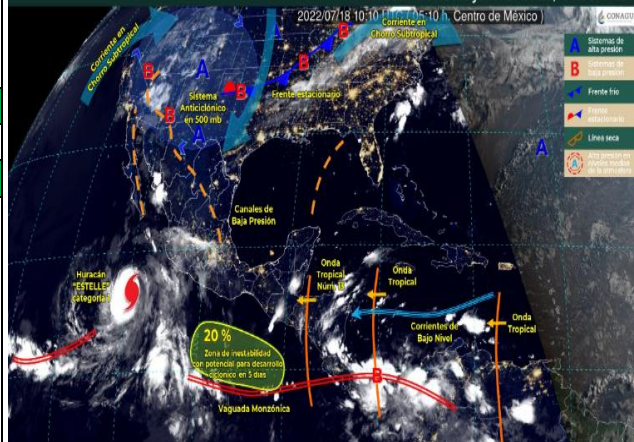

<http://ssm.gob.mx>



Servicios de Salud Morelos



@MorelosSalud

Callejón Borda N°3 Col. Centro C.P. 62000
Teléfono (777) 312 62 31 / 314 33 36 ext. 222

**Calle Gómez Azcárate No. 205, Col. Lomas de la Selva
C.P. 62270, Cuernavaca, Morelos. Tel.: 777 102 25 56**

INFORME DE MONITOREO VOLCÁNICO Y SISMOLÓGICO

Fecha: 18/07/2022

Semana N° 29

Coordinación de Vigilancia Epidemiológica

Fuente: Servicio Sismológico Nacional, UNAM. / Centro nacional de Prevención de Desastres (CENAPRED)-SEGOB, SENEAM-SCT y NOAA.

En las últimas 24 horas, mediante los sistemas de **monitoreo del volcán Popocatepetl**, se detectaron **18 exhalaciones de baja intensidad, acompañadas de vapor de agua y gases volcánicos**. Adicionalmente, se registraron **16 minutos de temblor de baja amplitud**. Durante la mañana y al momento de este reporte **se ha observado la emisión continua de vapor de agua y gas que se dispersa en dirección oeste-noroeste**.

NIVEL DE ALERTA	SEMAFORO	AMARILLO-FASE 2	RECOMENDACIONES PARA LA FASE AMARILLO FASE 2
	<p>El volcán presenta incremento en su actividad, con explosiones esporádicas:</p> <ul style="list-style-type: none">● Pluma continua de vapor de agua y gas.● Caída de ceniza leves a moderadas en poblaciones cercanas.● Lanzamiento de fragmentos incandescentes y posibilidad de flujos piroclásticos de corto alcance asociado a las explosiones.● Crecimiento y destrucción de domos de lava.● Flujos de lodo o escombros de corto alcance.		<p>1. Continuar con el radio de seguridad de 12 km, por lo que la permanencia en esa área no está permitida.</p> <p>2. Controlar el tránsito entre Santiago Xalitintla y San Pedro Nexapa, vía Paso de Cortés.</p> <p>3. A las autoridades de Protección Civil, mantener sus procedimientos preventivos, de acuerdo con sus planes operativos.</p> <p>4. A la población se le recomienda eleva la atención a los avisos de las autoridades de su localidad y se exhorta a no acercarse al volcán, y mucho menos al cráter.</p> <p>5. Mantenerse fuera de cañadas ante posibles flujos de lodo, principalmente en temporada de lluvias.</p>

PRONOSTICO DE CAIDA DE CENIZA

En caso de una exhalación de ceniza volcánica, **el pronóstico de trayectoria hacia el oeste, cambiando al noroeste**, (simulando exhalación cada hora en las próximas 6 horas) a su paso por la zona sureste, centro-sur, centro y centro-oeste del Estado de México; **zona noreste, norte y noroeste del estado de Morelos** y zona sureste, sur, centro-sur, suroeste y oeste de la Ciudad de México, para las **primeras 12 horas de pronóstico**, (14:00 a las 02:00 hora local). Posteriormente para las últimas 12 horas de pronóstico, (02:00 a las 14:00 hora local del día siguiente), las trayectorias continuarán sobre la zona centro-oeste y oeste-noroeste del Estado de México y zona noreste, norte y nor-noroeste del estado de Michoacán.

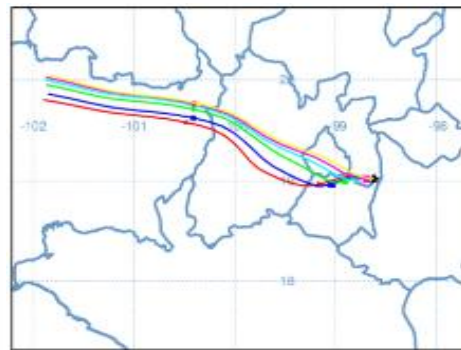

SISMOS	<p>Se registró sismo de magnitud de 3.8 grados Richter, a las 15:53:15 hrs con localización del epicentro a 116 km al sureste de Salina Cruz, Oaxaca.</p> <p>NO PERCIBIDO EN EL ESTADO DE MORELOS.</p>	<p>Último sismo</p>
	<p>REPORTE DE DAÑOS A LA POBLACION</p> <p>PROTECCIÓN CIVIL</p> <p>Sin reporte de daños a la población ni a la infraestructura en salud.</p>	



<http://ssm.gob.mx>



Servicios de Salud Morelos



@MorelosSalud

Callejón Borda N°3 Col. Centro C.P. 62000
Teléfono (777) 312 62 31 / 314 33 36 ext. 222

**Calle Gómez Azcárate No. 205, Col. Lomas de la Selva
C.P. 62270, Cuernavaca, Morelos. Tel.: 777 102 25 56**

INFORME DE MONITOREO DE TEMPERATURAS Y CALIDAD DEL AIRE

Fecha: 18/07/2022

Semana N° 29

Coordinación de Vigilancia Epidemiológica

Fuente: Comisión Estatal de Agua (CEAGUA)

**PRONOSTICO DE TEMPERATURAS POR
MUNICIPIO**

Municipio	Min.	Max.	Municipio	Min.	Max.
Amacuzac	17°	33°	Tepalcingo	18°	31°
Cuautla	15°	29°	Ayala	18°	32°
Jiutepec	16°	30°	Huitzilac	08°	20°
Temixco	16°	33°	Tepoztlán	16°	30°
Tlaltizapan	19°	33°	Zacualpan	12°	25°
Axochiapan	19°	32°	Tlalquitenango	20°	35°
Cuernavaca	13°	27°	Puente de Ixtla	19°	31°
Jojutla	20°	34°			

**TEMPERATURAS MÁXIMAS Y MÍNIMAS,
ULTIMAS 24 HRS**

Mínimas	Máximas
Huitzilac 08° 20°	Tlalquitenango 20° 35°
Tetela del Volcán 10° 22°	Jojutla 20° 34°
Totolapan 12° 23°	Axochiapan 19° 32°
Ocuituco 12° 24°	Zacatepec 18° 30°

CALIDAD DEL AIRE

ÍNDICE AIRE Y SALUD

NIVEL DE RIESGO ASOCIADO

RECOMENDACIONES

**GRUPOS
SENSIBLES**

**PARA TODA
LA
POBLACIÓN**

Estación de Monitoreo Cuernavaca Centro, Morelos



Bajo

**Se considera que el riesgo
es mínimo.**

**Disfruta las actividades al
aire libre.**



<http://ssm.gob.mx>



Servicios de Salud Morelos



@MorelosSalud

Callejón Borda N°3 Col. Centro C.P. 62000
Teléfono (777) 312 62 31 / 314 33 36 ext. 222

**Calle Gómez Azcárate No. 205, Col. Lomas de la Selva
C.P. 62270, Cuernavaca, Morelos. Tel.: 777 102 25 56**

INFORME DE MONITOREO EPIDEMIOLÓGICO

Fecha: 18/07/2022

Semana N° 29

Coordinación de Vigilancia Epidemiológica

Fuente: Jurisdicciones Sanitarias del estado de Morelos.

JURISDICCION SANITARIA I:

☞ SIN EVENTOS EXTRAORDINARIOS.

JURISDICCION SANITARIA II:

☞ SIN EVENTOS EXTRAORDINARIOS.

JURISDICCION SANITARIA III:

☞ SIN EVENTOS EXTRAORDINARIOS.



<http://ssm.gob.mx>



Servicios de Salud Morelos



@MorelosSalud

Callejón Borda N°3 Col. Centro C.P. 62000
Teléfono (777) 312 62 31 / 314 33 36 ext. 222

**Calle Gómez Azcárate No. 205, Col. Lomas de la Selva
C.P. 62270, Cuernavaca, Morelos. Tel.: 777 102 25 56**